19 Avril 2016

Télétravail chez Airbus

VOTRE AVIS NOUS INTERESSE

Site internet du syndicat
http://airbusce.reference-syndicale.fr/

Pour répondre : Syndicat.Cgt@airbus.com

le saviez vous ?

Juillet 2016 : fin de l'expérimentation à AIRBUS en France
Télétravail déjà en place chez Airbus Allemagne/Peugeot/Thales/Alcatel …

En 2015, votre quotidien ressemblait à ça !

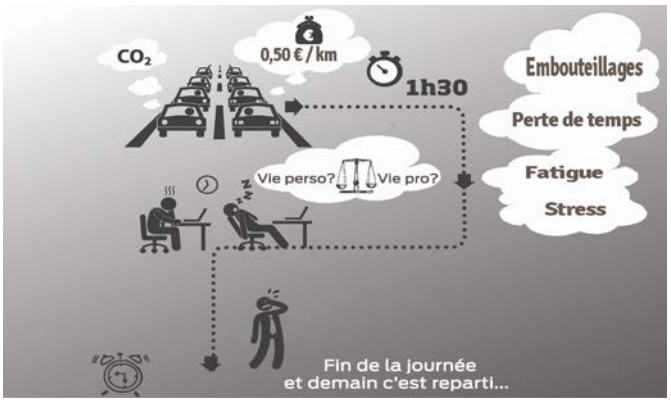

TELETRAVAIL, POURQUOI ?

Pour fluidifier le trafic routier
Pour diminuer le coût des transports
Pour le développement durable
Pour améliorer nos conditions de travail
Pour réduire la pression immobilière
Pour s'inscrire dans un contexte de digitalisation

TELETRAVAIL A LA CARTE

A son domicile
Dans des bureaux décentralisés
(tiers-lieux à Albi, Grenade, Labège…)
Hebdomadaire
Exceptionnel (intempéries)

En 2016, la CGT vous propose cela !

TELETRAVAIL : UNE INNOVATION SOCIALE A ENCADRER

*Respect de la séparation vie privée/vie professionnelle *Double volontariat *Limité (1 ou 2 jours/semaine)
*Déploiement progressif dans l'entreprise *Droit à la déconnexion *Remboursement des frais

METTRE EN PLACE UN TELETRAVAIL ENCADRE CHEZ AIRBUS

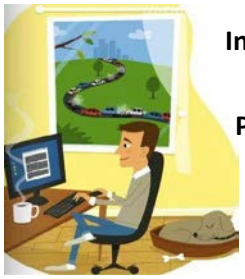

Intéressé ☐

Pas intéressé ☐

Pas d'avis ☐

QUEL TYPE DE TELETRAVAIL VOUS INTERESSE
(plusieurs choix possibles)

A son domicile ☐ **Dans des bureaux décentralisés** (tiers-lieux) ☐

1 Jour semaine ☐ **2 Jours semaine** ☐ **Exceptionnel** (intempéries) ☐

	Oui	Non
Vous arrive-t-il de télétravailler en semaine par commodité	☐	☐

Pour recevoir nos communications, propositions, pour exprimer les vôtres vous pouvez nous laisser votre adresse e-mail personnelle ou professionnelle :